

花粉症でお悩みの方は

必見です!!

今年は例年に比べ気温が高いため、花粉の飛散が早まると予想されますので早期の対策が必要です!!

年々増えているアレルギー疾患のなかで特に毎年増加傾向にあるのが花粉症です。

代表的なものでは“スギ・ヒノキ”ですがブタクサやイネなど約50種類の植物が花粉症を引き起こすとされています。目がかゆい・鼻水がとまらない等々症状も数えだすときりがありません。

眼鏡・マスク・点鼻薬と毎年大変な思いをされ効果を感じていないのであれば1度お試しください。

治療は反応がある左右の耳つぼに0.2mmの鍼が付いたシールを張るだけです。5分ほどで終わり価格は1,000円(税込み)です。2・3月に症状が出始める方は1月からの対策がお勧めです!



①先が丸くて刺さない鍼を使用します。

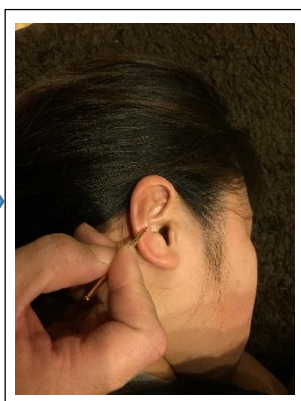

②ツボの周囲で反応が強いところを探します。

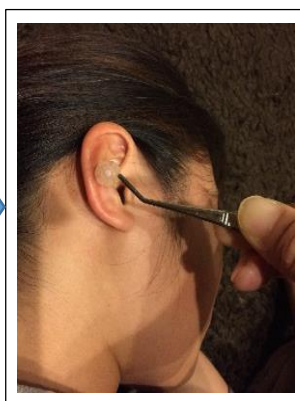

③②で探したツボへシールを貼ります。

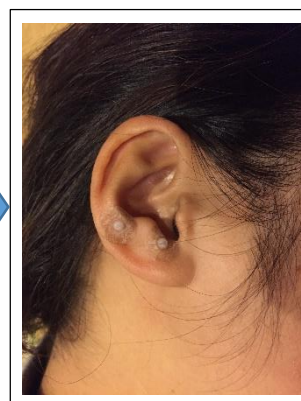

④終了です!!

衛生面も考え1週間での張替えをお勧めしております。詳しくはご相談下さい!!